Golden Dew Drop

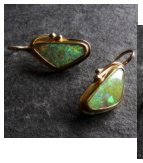

Hellgrüne Boulderopale mit orange-gelben Farbpünktchen wurden in 18k Gelbgold gefasst. Die Haken sind kurz gehalten, so dass das Schmuckobjekt knapp unter dem Ohrläppchen hängt. Gewicht des Ohrhängerpaares ist 5,5gr.

Bewertung: Noch nicht bewertet
Preis
Verkaufspreis 1280,00 €

Steuerbetrag 204,37 €

Stellen Sie eine Frage zu diesem Produkt

Beschreibung

27 mm lang

12 mm breit

3 mm hoch